

## ¿Cómo conseguir estos artículos?

- Por cada **5€** de compra recibirás **1 punto**.
- Colecciona **5 puntos** y podrás adquirir la pieza que desees al precio promocional.

Promoción válida hasta el 30 de noviembre de 2015.

### Colecciona aquí tus puntos

Y para que empieces hoy mismo, **el primer punto te lo regalamos.**

gratis	1	1	1	1
gratis	1	1	1	1
gratis	1	1	1	1
gratis	1	1	1	1
gratis	1	1	1	1
gratis	1	1	1	1



# Diseño, calidad y corte profesional

**50%**  
de descuento



Ángel León

2 estrellas Michelin y  
3 Soles de la Guía Repsol

Recomienda



**plenus**  
supermercados

**SPAR**

Hasta el 30 de noviembre de 2015

Mangos forjados en acero inoxidable combinado con ABS, que le aporta resistencia y dureza.

Máxima comodidad por sus formas ergonómicas.

Hojas de acero inoxidable, totalmente afilables, con alto contenido en Carbono, habitual en cuchillería, consiguiendo mejorar la dureza y la resistencia al desgaste.

Cuchillos aptos para el lavavajillas, aunque se recomienda su lavado a mano y su posterior secado.

**2'99€**  
+5 PUNTOS



**Pelador 9 cm**  
P.V.P. NORMAL: 5,98€

Ligero y manejable. Perfecto para pelar frutas y verduras de forma ágil.

**2'99€**  
+5 PUNTOS



**Verdadero 11,6 cm**  
P.V.P. NORMAL: 5,98€

Hortalizas, frutas y verduras ya tienen su cuchillo profesional.

**2'99€**  
+5 PUNTOS



**Multiusos 13 cm**  
P.V.P. NORMAL: 5,98€

Funcional, idóneo para todo tipo de cortes de precisión, picar, trocear o deshuesar.

**2'99€**  
+5 PUNTOS



**Santoku 12,7 cm**  
P.V.P. NORMAL: 5,98€

Hoja ancha alveolada. Para cortar quesos, carnes, pescados y verduras.

**3'99€**  
+5 PUNTOS



**Set 2 chuleteros 11,6 cm**  
P.V.P. NORMAL: 7,98€

Ideal para cortar y trocear cualquier tipo de carne.

**4'99€**  
+5 PUNTOS



**Santoku 17,5 cm**  
P.V.P. NORMAL: 9,98€

Hoja ancha alveolada. Perfecto para preparar grandes piezas de carne, pescado y verduras.

**4'99€**  
+5 PUNTOS



**Chef 20 cm**  
P.V.P. NORMAL: 9,98€

Muy versátil y útil: filetear y cortar carnes, pescados y verduras, picar hierbas, etc..

**4'99€**  
+5 PUNTOS



**Panero 20 cm**  
P.V.P. NORMAL: 9,98€

Hoja dentada para cortar panes, dulces o tartas.

**4'99€**  
+5 PUNTOS



**Jamonero 25 cm**  
P.V.P. NORMAL: 9,98€

Hoja larga y flexible para un corte profesional.

**4'99€**  
+5 PUNTOS



**Afilador 20 cm**  
P.V.P. NORMAL: 9,98€

Mantenga sus cuchillos en perfecto estado con este afilador. Complemento ideal para su colección.

**6'99€**  
+5 PUNTOS



**Tijeras 18 cm**  
P.V.P. NORMAL: 13,98€

Perfecta para trocear pollo, carnes y limpiar pescados.

Completa tu colección con estos fantásticos accesorios

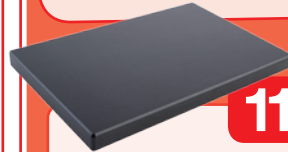

**11'99€**  
+5 PUNTOS

**Tabla de corte 30x20 cm**  
P.V.P. NORMAL: 23,98€

Fabricada en polietileno, material higiénico y fácil de limpiar. Provista de tacos antideslizantes

**6'99€**  
+5 PUNTOS



**Barra imantada 38x5 cm**  
P.V.P. NORMAL: 13,98€

Fabricada en polipropileno de alta resistencia fácil de limpiar. Incluye tacos y tornillos para su anclaje en pared.

**12'99€**  
+5 PUNTOS



**Tacoma Inox**  
P.V.P. NORMAL: 25,98€

Fabricada en acero inoxidable. Capacidad para 5 cuchillos y afilador.